

# Lammetjeswiel



## **Locatie:**

Lammetjeswiel is een kleine plas van ongeveer 2,3 ha groot. De plas ligt in de plaats Alblasserdam tegen de rivier de Noord aan.

## **Onderzoek**

Deze rapportage betreft een momentopname. Het onderzoek is uitgevoerd voor aanvang van het officiële zwemseizoen of aan het begin van het seizoen. In deze rapportage wordt de locatie per onderwerp beoordeeld en wordt waar mogelijk een potentiële oplossing aangedragen.

## **Datum beoordeling:**

2 mei 2023.

## **Tijdstip beoordeling:**

13:50 uur.

## **Maximaal gemeten waterdiepte:**

1,22 meter.

## **Afloop talud tot 1,50 waterdiepte in %:**

Geen nadere beoordeling noodzakelijk.

## **Algemene beoordeling zwemwaterlocatie:**

Middels het informatiebord wordt doormiddel van de lichtblauwe markering de zonering van de zwemzone aangewezen. Tijdens het onderzoek is geconstateerd dat er binnen deze zonering, maar buiten de drijflijn, een beluchtingsvoorziening is aangelegd ter preventie van blauwalg. Gezien het feit dat de voorziening buiten de drijflijn is gelegen en de kans dat jonge recreanten nabij deze voorziening komen klein is, wordt de veiligheid voldoende gewaarborgd.

Onderwerp	Constatering
Informatieborden aanwezig.	Ja. Aantal informatieborden: 2 stuks.
Instap zwemzone.	Natuurlijke instap. Instap vanaf strand/gras.
Visuele verontreiniging.	N.v.t.
Toiletvoorziening aanwezig.	Ja.
Dierlijke uitwerpselen.	N.v.t.
Dierensporen aanwezig.	Honden (sporen) aangetroffen.
Waterplanten binnen de zwemzone.	Riet. Waterlelie(s).
Waterplanten buiten de zwemzone.	Riet. Waterlelie(s).
Speelvoorzieningen.	Er zijn speelvoorzieningen aangetroffen.
Afval aangetroffen.	N.v.t.
Overige.	N.v.t.

Vast toestands criterium	Zwemwaterlocatie voldoet niet als	Constatering	Beoordeling	Maatregel
Ontbrekende zweminformatie.	Voor zwemmers niet duidelijk is waar veilig gezwommen kan worden.	<ul style="list-style-type: none"> <li>• De informatiebord(en) op de locatie zijn duidelijk leesbaar.</li> </ul>	<ul style="list-style-type: none"> <li>• Voldoet, het is voor zwemmers duidelijk waar veilig gezwommen kan worden.</li> </ul>	-
Gevaarlijk gebruik zwemzone.	De zwemzone niet fysiek is gescheiden van water waarin gevaarlijk gebruik plaatsvindt (bijv. gemotoriseerde recreatievaart, jetski's, kitesurfers en waterskiers).	<ul style="list-style-type: none"> <li>• De zwemzone is optisch begrensd middels een drijflijn.</li> </ul>	<ul style="list-style-type: none"> <li>• Voldoet, de zwemzone is fysiek gescheiden van water waarin gevaarlijk gebruik plaatsvindt.</li> </ul>	-
Gevaarlijke objecten.	Objecten zoals palenrijen, sluizen en gemalen zich op minder dan 50 meter van de zwemlocatie bevinden.	<ul style="list-style-type: none"> <li>• Er zijn geen gevaarlijke objecten binnen de zwemzone waargenomen.</li> </ul>	<ul style="list-style-type: none"> <li>• Voldoet, er bevinden zich binnen een straal van 50 meter geen lastbare objecten.</li> </ul>	-

Vast toestands criterium	Zwemwaterlocatie voldoet niet als	Constatering	Beoordeling	Maatregel
Steil talud waterbodembodem.	De helling van de waterbodembodem tot een waterdiepte van 1,50 meter meer dan 20% bedraagt.	<ul style="list-style-type: none"> <li>De waterbodembodem loopt geleidelijk af.</li> </ul>	<ul style="list-style-type: none"> <li>Voldoet, de helling van de waterbodembodem bedraagt tot een diepte van 1,50 meter niet meer dan 20%.</li> </ul>	-
Ondermijnende waterbodembodem.	Er sprake is van wegzakkingsgevaar omdat de waterbodembodem is ondermijnd.	<ul style="list-style-type: none"> <li>De waterbodembodem bestaat uit een stabiele laag.</li> </ul>	<ul style="list-style-type: none"> <li>Voldoet, de bodembodem is niet ondermijnd en bestaat uit een stabiele samenstelling.</li> </ul>	-
Zuigende waterbodembodem.	De waterbodembodem tot een waterdiepte van 1.50 een sterke zuigende werking heeft waardoor zwemmers worden vastgezogen.	<ul style="list-style-type: none"> <li>De waterbodembodem heeft een niet tot nauwelijks zuigende werking en vormt geen belemmering bij het lopen in de zwembodemzone.</li> </ul>	<ul style="list-style-type: none"> <li>Voldoet, de waterbodembodem heeft een niet tot nauwelijks zuigende werking en veroorzaakt geen belemmering bij het lopen in de zwembodemzone.</li> </ul>	-
Grillige waterbodembodem.	Er tot 1,50 meter waterdiepte plotselinge diepteverschillen in de waterbodembodem worden aangetroffen (bijv. een knik in het talud, kuilen en geulen).	<ul style="list-style-type: none"> <li>De waterbodembodem is vrij vlak met sporadisch wat kleine hoogteverschillen.</li> </ul>	<ul style="list-style-type: none"> <li>Voldoet, er zijn tot een waterdiepte van 1,50 meter geen plotselinge diepteverschillen aangetroffen.</li> </ul>	-

Vast toestands criterium	Zwemwaterlocatie voldoet niet als	Constatering	Beoordeling	Maatregel
Afval / scherpe objecten.	Afval (prikkel draad, barbecue restanten, puin, etc) of scherpe objecten (schelpdieren) in de zwemzone wordt aangetroffen waaraan zwemmers zich mogelijk bezeren.	<ul style="list-style-type: none"> <li>• Voldoet, er zijn in de zwemzone geen voorwerpen aangetroffen waaraan zwemmers zich kunnen bezeren.</li> </ul>	<ul style="list-style-type: none"> <li>• Geen afval of scherpe objecten aangetroffen.</li> </ul>	-

# Profiel

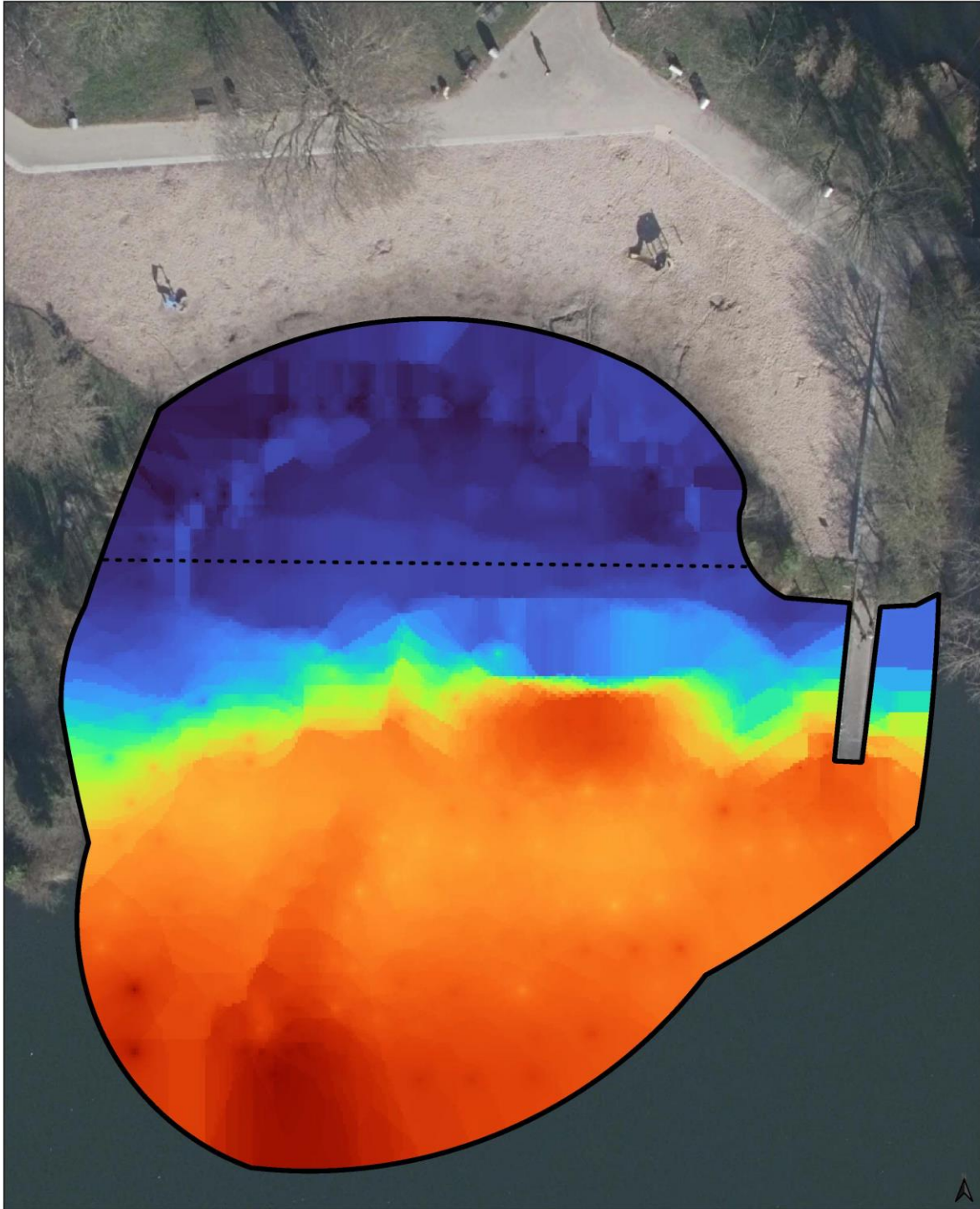

<p>Lammetjeswiel</p> <p>Zwemwatermonitoring</p>	<p><b>Legenda</b></p> <p>Waterbodemdiepte (m)</p>			<p>Opdrachtgever: Omgevingsdienst Midden-Holland</p>
	<p>0 - 0,4</p> <p>0,4 - 0,8</p> <p>0,8 - 1,2</p> <p>1,2 - 1,6</p> <p>1,6 - 2,0</p> <p>2,0 - 2,4</p>	<p>2,4 - 2,8</p> <p>2,8 - 3,2</p> <p>3,2 - 3,6</p> <p>3,6 - 4,0</p> <p>4,0 - 4,4</p> <p>4,4 - 4,8</p> <p>4,8 - 5,2</p>	<p>5,2 - 5,6</p> <p>5,6 - 6,0</p> <p>6,0 - 6,4</p> <p>6,4 - 6,8</p> <p>6,8 - 7,2</p> <p>7,2 - 7,6</p> <p>7,6 - 8,0</p>	<p>8,0 - 8,4</p> <p>Projectgebied</p> <p>Drijflijn</p>
<p>0 2 4 6 8 10 m</p>				<p>Stantec</p>





Foto 1: Beluchtungsleiding in de zwemzone.