Verwijderen van bomen en beplanting
Vergunningsplicht & Compensatieplicht

Gemeente Alblasserdam

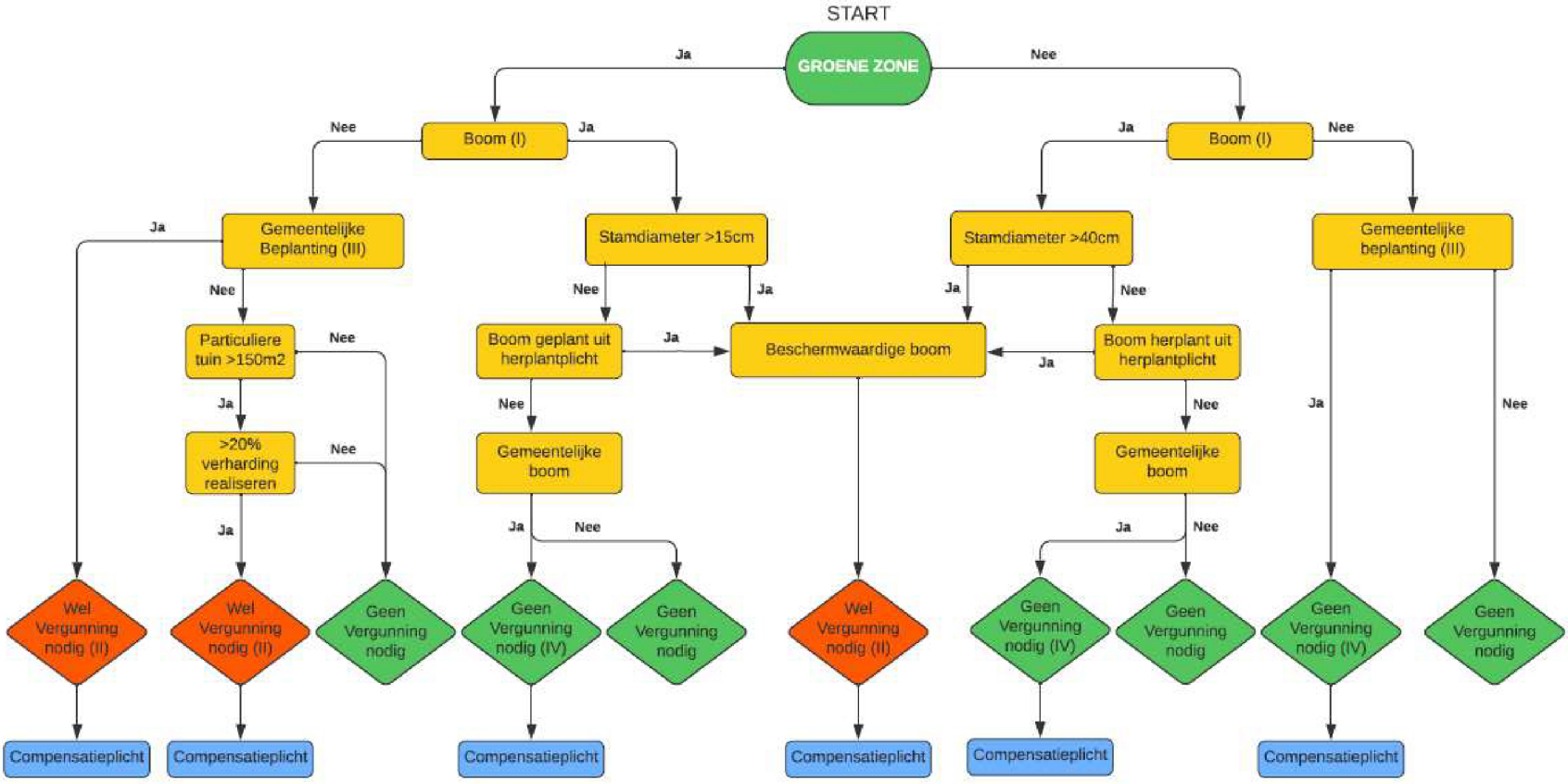

(I) als boom rekenen we een houtachtig overblijvend gewas met een stamdiameter van minimaal 15 cm, gemeten op een hoogte van van 130 cm boven maaiveld (vergelijkbaar met een omtrek van 47 cm). Bij meerstammigheid geldt de diameter van de dikste stam.
(II) tenzij *plicht vanuit Plantgezondheidswet* of *last onder bestuursdwang*
(III) voor dunning van bosplantsoen tot 30%, niet zijnde een aaneengesloten geheel, is geen vergunning vereist (bestendig beheer).
(IV) verantwoording van reden tot kap